Stiftung Alterswohnungen
der Stadt Zürich SAW

Organigramm

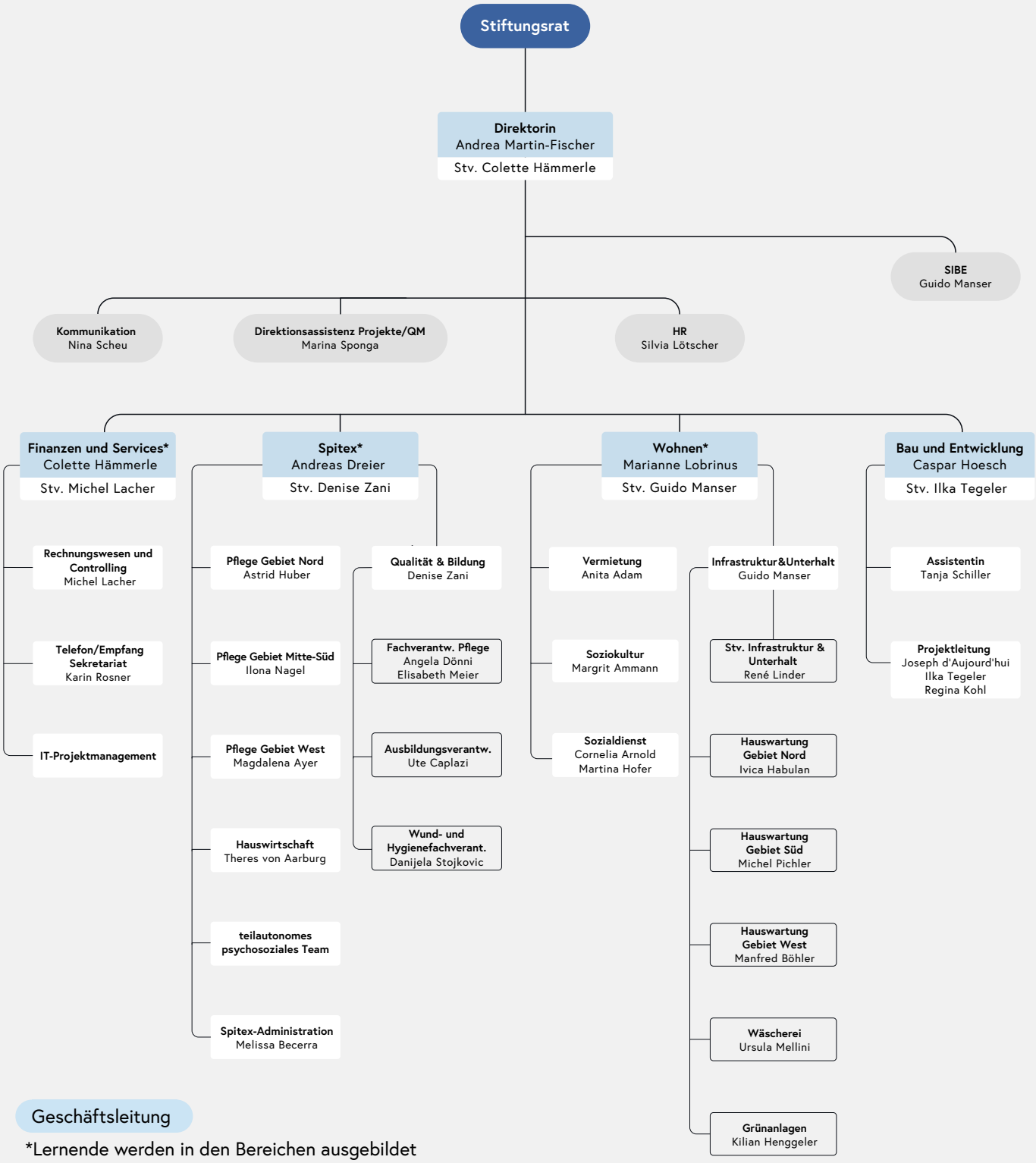

Geschäftsleitung

*Lernende werden in den Bereichen ausgebildet